

MIEJSCOWY PLAN ZAGOSPODAROWANIA PRZESTRZENNEGO TERENÓW DZIAŁKI O NUMERZE EWIDENCYJNYM 44/5 W CHŁADOWIE

SKALA 1 : 1 000

PA ZASADNICZA
1 : 1000

1002-3/05 ; Dz. Zam. 2570/05
opolskie ; powiat gnieźnieński
Witkowo
Chładowo
sekcja : 1, (424.113.081)
44/5
miejscowość : 1,3987 ha
z. - 26626 (Sad Rejonowy w Słupcy)
inwestor : **Jaworski Piotr i Grażyna**
działki 20.05.2005t.

opracowanie 
realizował 
Usługi Geodezyjno-Kartograficzne
os. Rybnicki Łukasz
genista ul. gen. Sikorskiego 10, tel 124311
ul. Sikorskiego 2, 62-425 Witkowo
tel. (063) 217 85 73
NIP 784-103 35-91, REGON 630493427

to może służyć
dokumentacji.

się sformułowano w terenie
na podstawie pomiarów
i pomiarów, które
nie do inwentaryzacji
brak jest informacji
branżowych.

OCENA WZBRONIONA

obiekty budowlane, podlegające
zgodnie z art. 17, § 1 pkt 1
z dnia 17.05.1989r. Prawo Geodezyjne i Kartograficzne
t.2, Dz.U. z 2000; Nr 100), oraz art. 43 pkt 1
z dnia 27.07.1994r. Prawo Budowlane (Dz.U. Nr 83/94

16 ustawy z dnia 17.05.1989r.
które i kartograficzne
Dz. U. Nr 100, poz. 1069 za zm.)
nie, rozporządzenie oraz reprodukcje
szkicowania i rozpowszechniania niniejszej
za zgodą Starosty Gnieźnieńskiego.

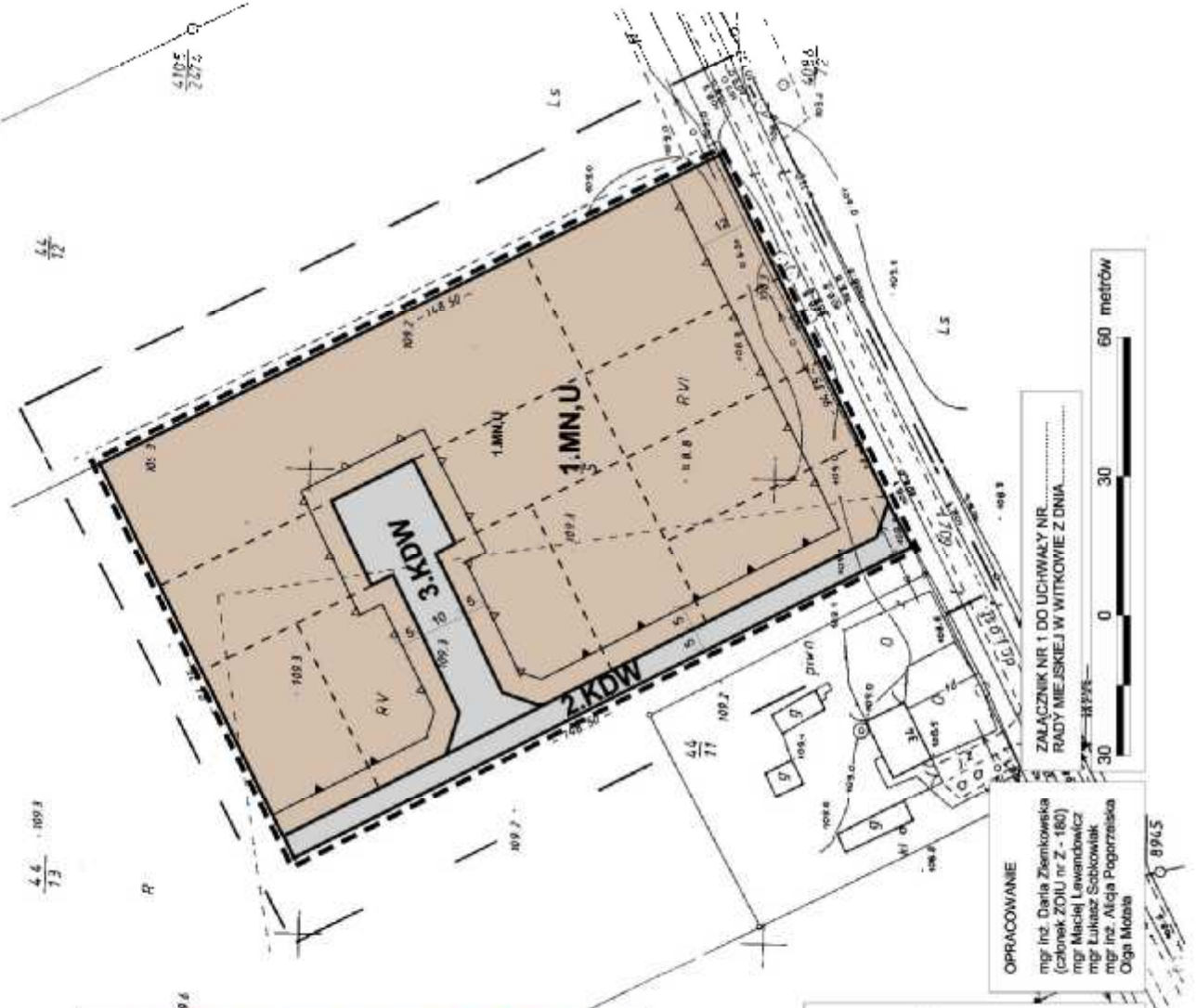

OZNACZENIA

- GRANICA OBSZARU OBLIĘTEGO MIEJSCOWYM PLANEM
- LINIE ROZGRANICZAJĄCE TERENY O RÓŻNYM PRZEZNACZENIU LUB RÓŻNYCH ZASADACH ZAGOSPODAROWANIA
- ▲ OBOWIĄZUJĄCA LINIA ZABUDOWY
- △ NIEPRZEKRACZAJĄCA LINIA ZABUDOWY
- LINIE PODZIAŁU WEWNĘTRZNEGO TERENY ZABUDOWY MIESZKANIOWEJ JEDNORODZINNEJ Z USŁUGAMI
- TERENY DRÓG WEWNĘTRZNYCH

OPRACOWANIE

mgr inż. Daria Ziembkowska
(c.d.n. z 2010 r. z. - 180)
mgr Maciej Lewandowski
mgr Lukasz Sobkowski
mgr inż. Alicja Popprzeńska
Olga Motka

ZALĄCZNIK NR 1 DO UCHWAŁY NR.....
RADY MIEJSKIEJ W WITKOWIE Z DNIA.....

